

PLANTA BAIXA TÉRREO

ESCALA 1/75  
ÁREA CONSTRUÍDA NO PAVTO TÉRREO = 465,60 m²  
ÁREA CONSTRUÍDA PAVTO RESERVATÓRIOS = 78,30 m²  
ÁREA CONSTRUÍDA TOTAL = 543,90 m²

SÍMBOLO	LEGENDA
	DESCRIÇÃO
	Placa de sinalização código e dimensões indicados na planta. Altura de instalação indicada. Tipo de fixação, quando não indicada, utilizar tipo 1
	Extintor de incêndio portátil Classe ABC (POS). Capacidade extintora indicada em planta
	Extintor de incêndio portátil Classe BC (POS). Capacidade extintora indicada em planta
	Rotas de fuga
	Luminária de acendimento bloco autônomo 100 lúmens. Ref. Intelbras LEA 101
	Detector de fumaça autônomo. Ref. Intelbras DFA 623

- NOTAS ILUMINAÇÃO DE EMERGÊNCIA
- O sistema de iluminação de emergência projetado é com luminárias autônomas;
  - A autonomia mínima das luminárias deverá ser de 1 h;
  - As baterias das luminárias devem ser seladas e livres de manutenção;
  - As luminárias serão alimentadas pela rede AC em 220 V para funcionamento do circuito de recarga das baterias, mas a tensão de alimentação das lâmpadas quando acionadas será de no máximo 30 V;
  - Os eletrodutos utilizados deverão ser do tipo antichama conforme NBR 15465;
  - Foi previsto nível de iluminamento mínimo de 3 Lux para as áreas planas.

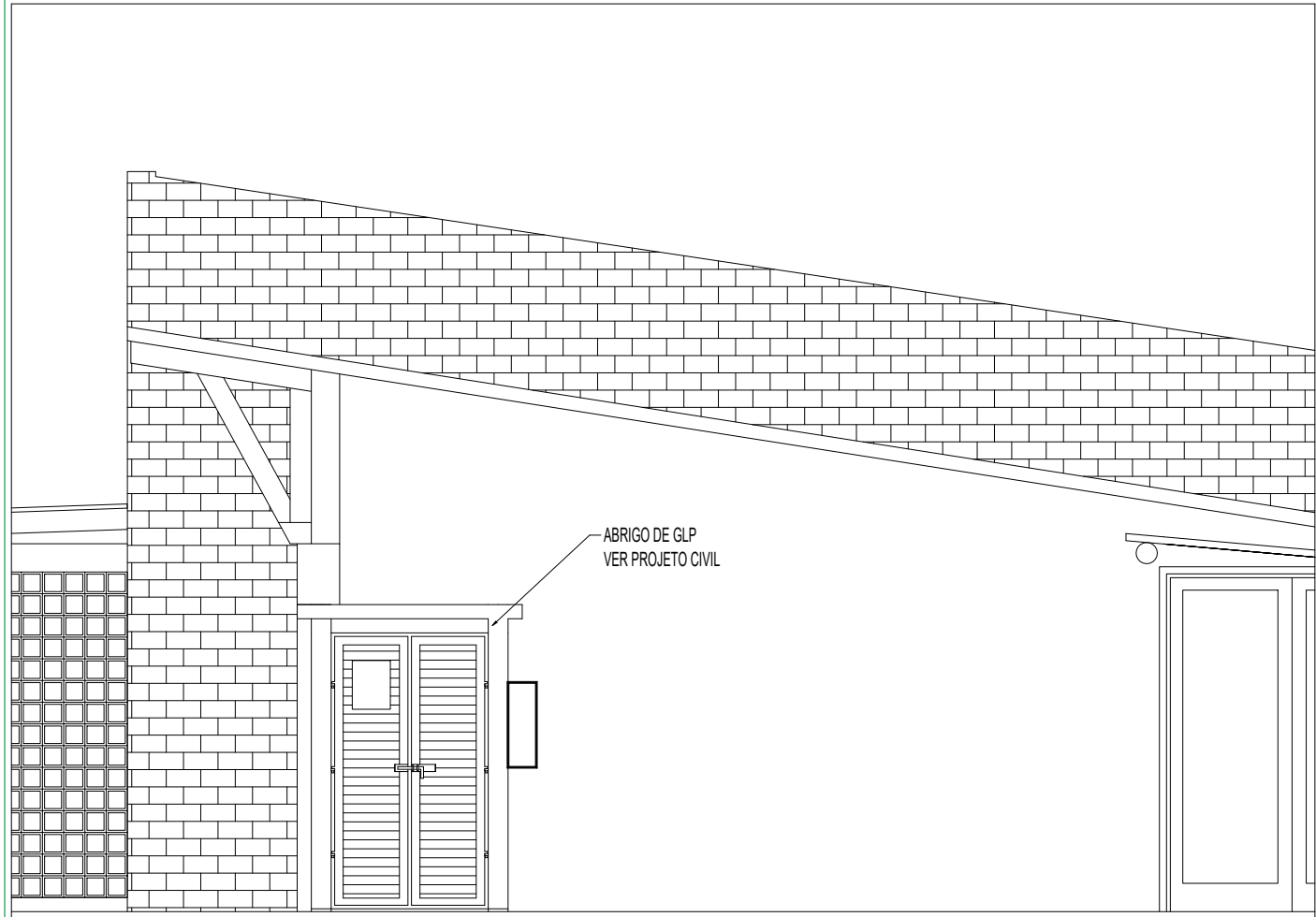

TAI HE FACHADA

DETALHE GÁS - FACHADA

ESCALA 1:50

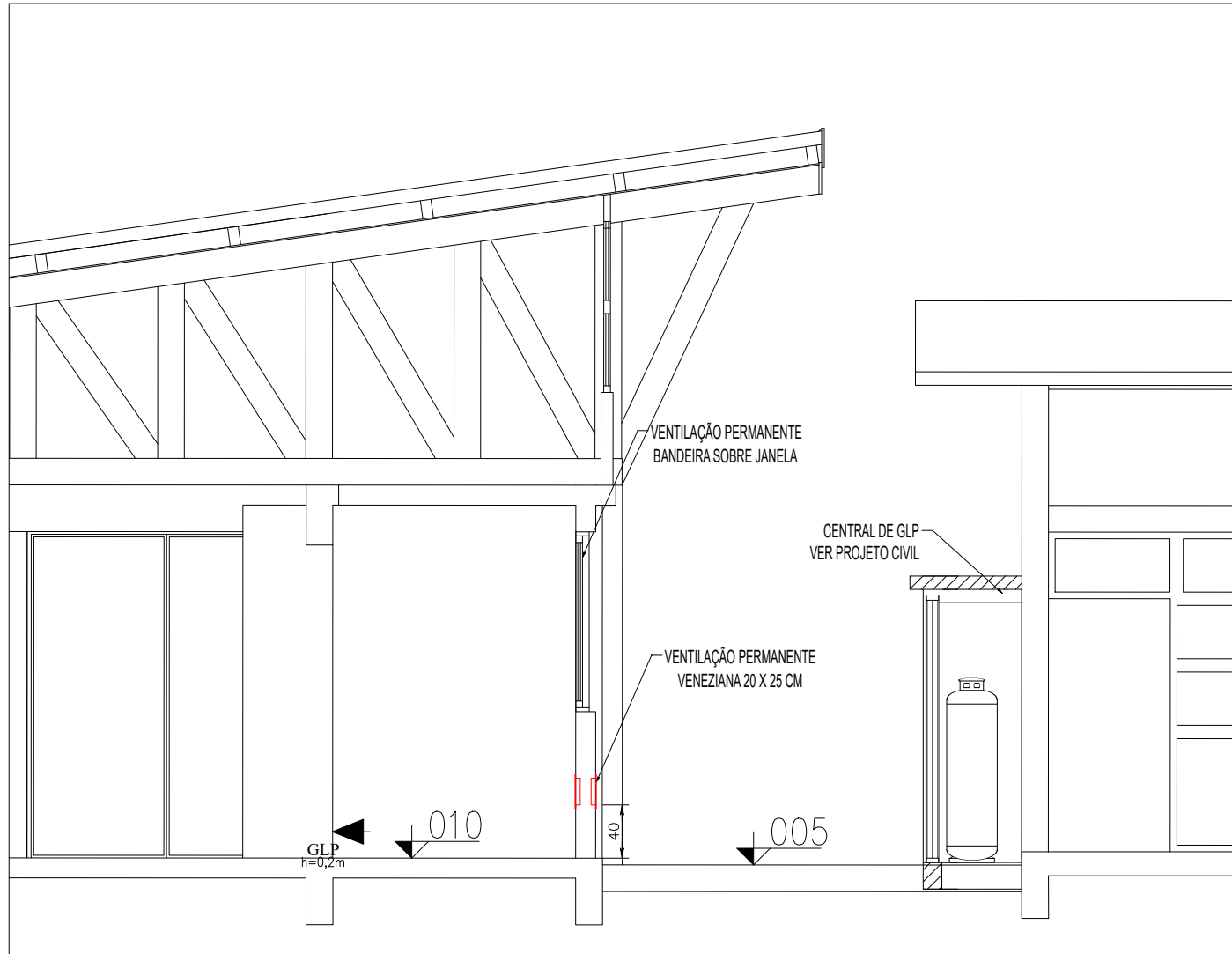

DETALHE GÁS - CORTE

ESCALA 1:50

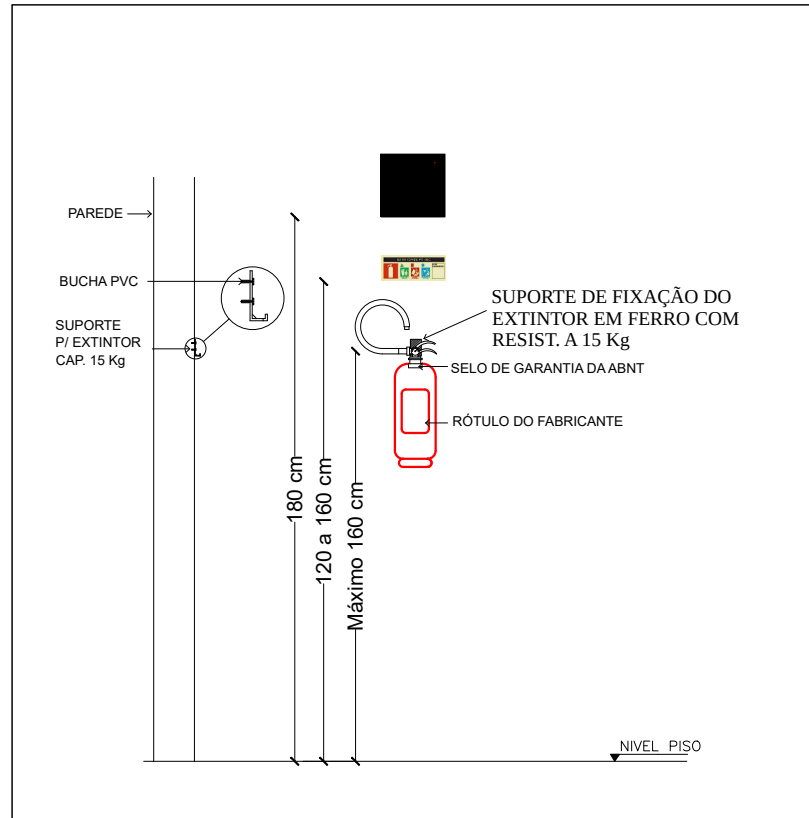

DETALHE 01 - EXTINTORES

SEM ESCALA

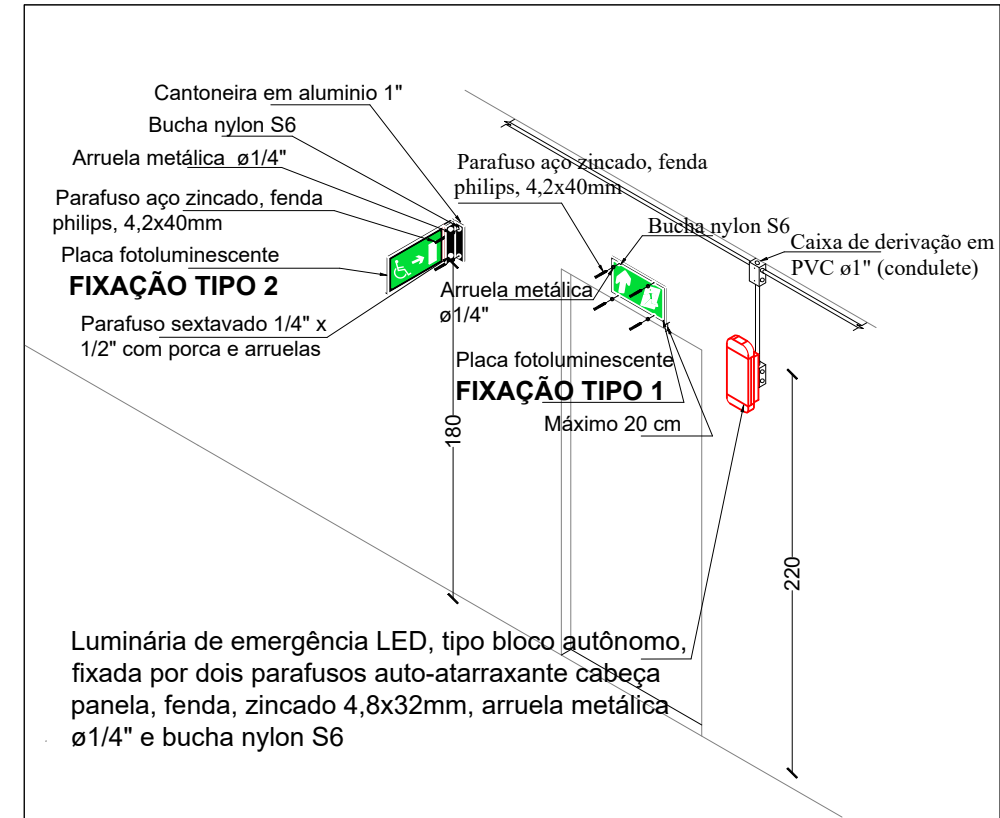

DETALHE 02 - SINALIZAÇÃO E ILUMINAÇÃO

SEM ESCALA



**UNIVERSIDADE FEDERAL DA FRONTEIRA SUL**

Secretaria Especial de Obras



**NOVO PAC**

DESENVOLVIMENTO E SUSTENTABILIDADE

LOCAL: ERECHIM - RS	FASE: PROJ. EXECUTIVO	ESCALA: INDICADA
OBRA: CENTRO DE ACOLHIMENTO	REVISÃO Nº: R02	TAMANHO FOLHA: A1
PROJETO: PREVENTIVO CONTRA INCÊNDIO	DATA: 22/09/2025	Nº PRANCHA: 02
CONTEÚDO: PLANTA BAIXA	DESENHADO POR: ENG. FÁBIO GASPARETTO	03
DETALHES	NOME DO ARQUIVO: CENTRO-ACOLHIMENTO_LIFE_RL_FPD-080	
ENDEREÇO: RODOVIA ERS 135, km 72		

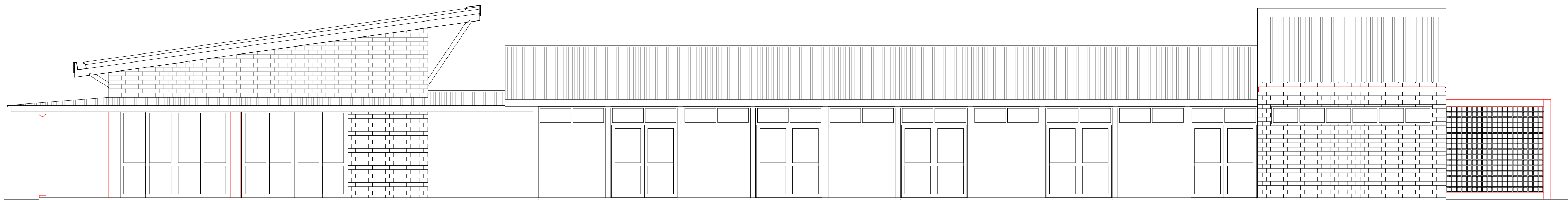

FACHADA SUDOESTE  
ESCALA 1/75



FACHADA NORDESTE  
ESCALA 1/75

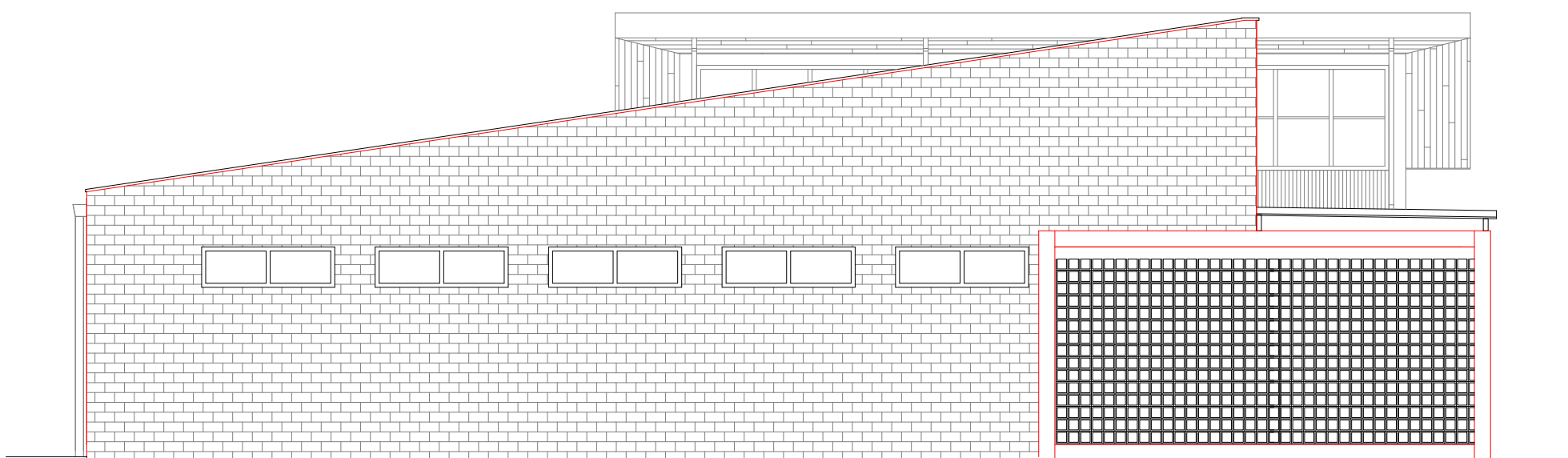

FACHADA SUDESTE  
ESCALA 1/75

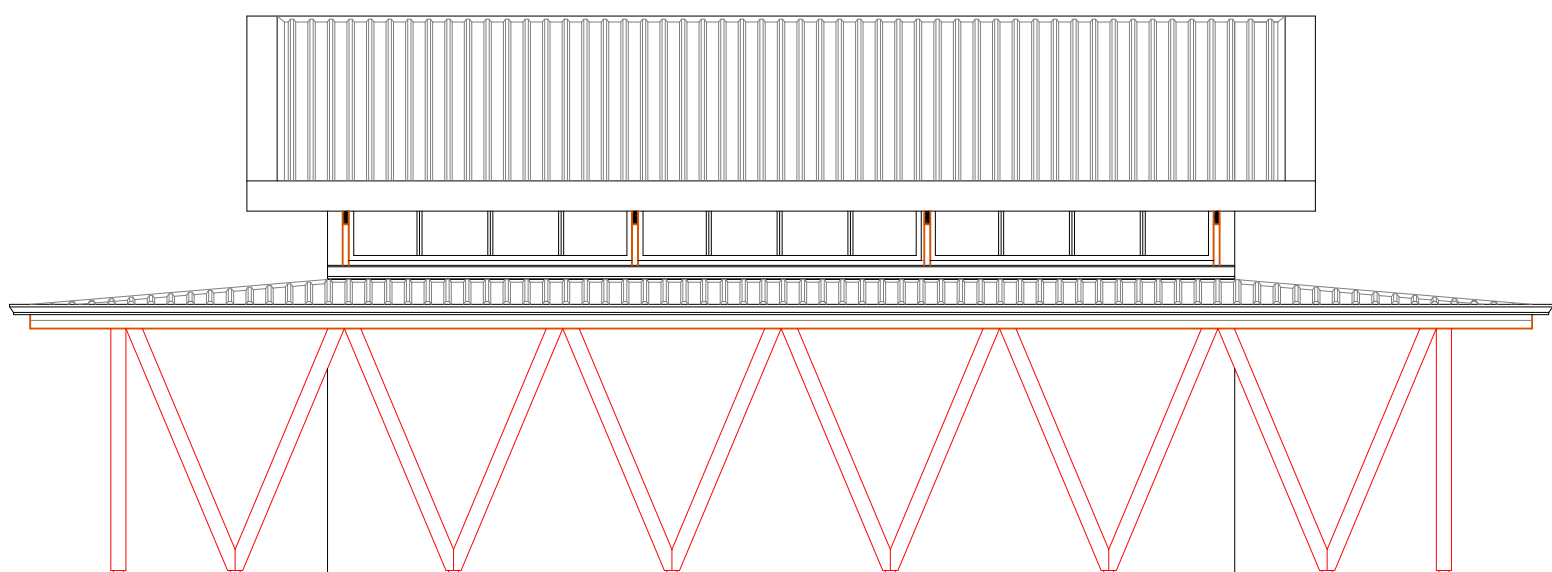

FACHADA NOROESTE  
ESCALA 1/75

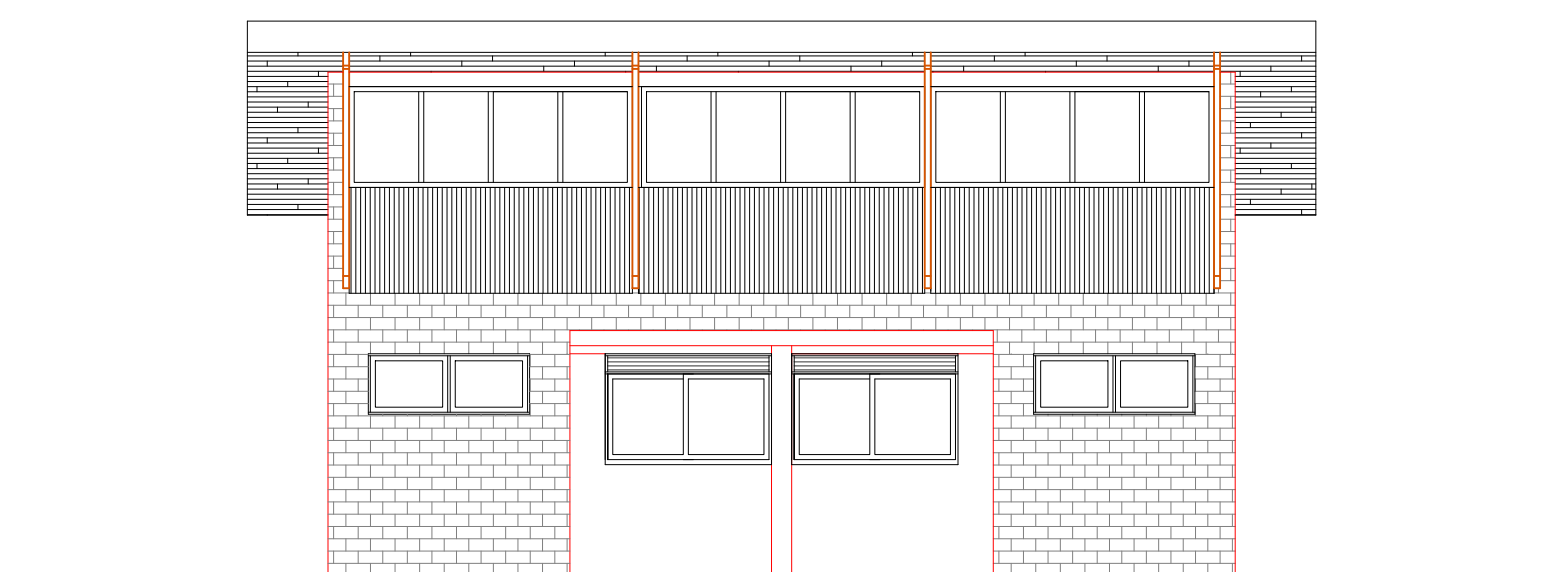

VISTA SUDESTE CONVIVÊNCIA  
ESCALA 1/75

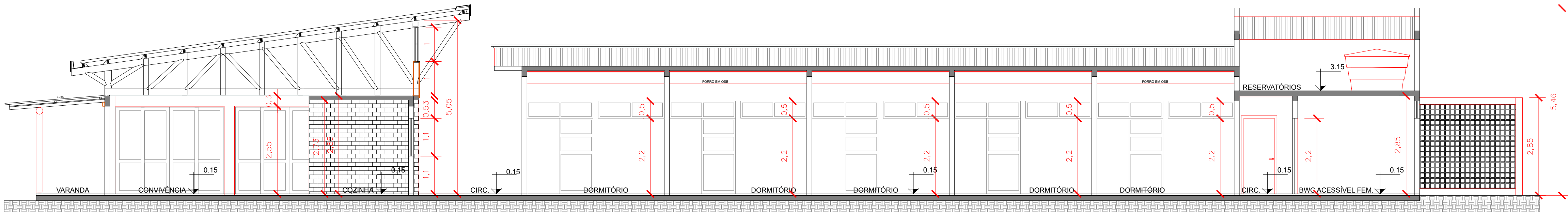

CORTE AA  
ESCALA 1/75

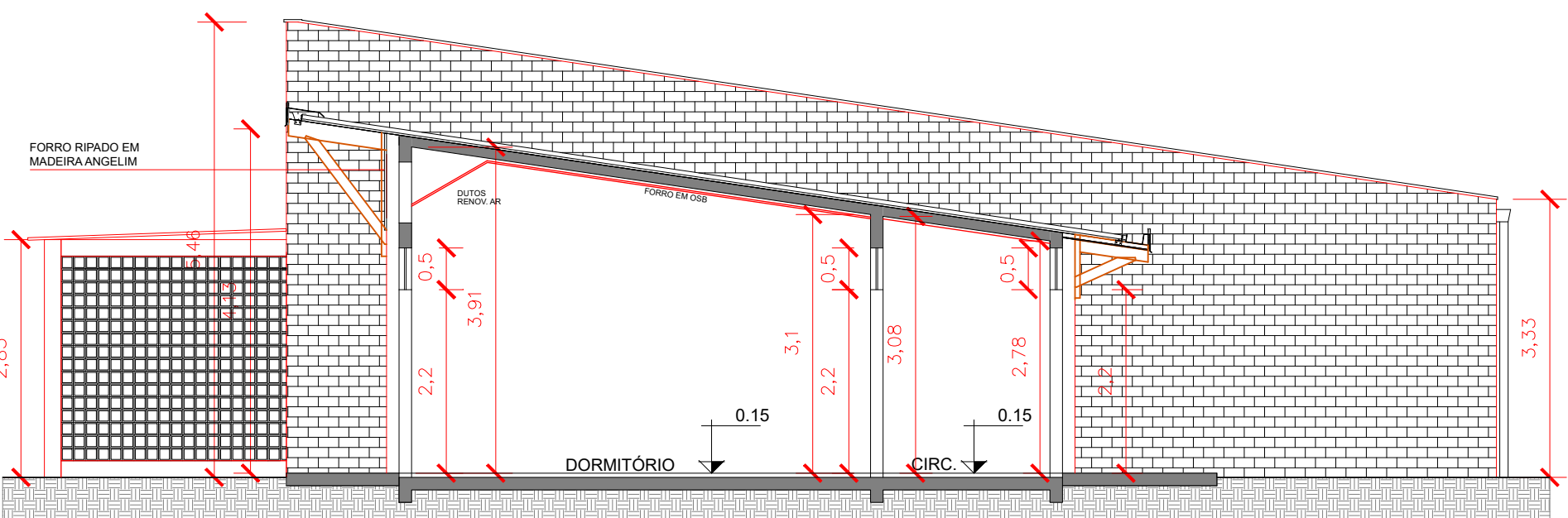

CORTE BB  
ESCALA 1/75



Secretaria Especial de Obras



DESENVOLVIMENTO E SUSTENTABILIDADE

SECRETARIA ESPECIAL DE OBRAS  
SECRETARIA DE OBRAS  
ARQ. URB. DAVIANE REGINA VALENTINI  
CAUBR 451414.4

FISCALIZAÇÃO DE OBRAS  
CHARGE/COORDENADOR  
CENRO LARGO/COORDENADOR  
ERECIM/COORDENADOR  
LABORATÓRIO DE OBRAS  
REALIZAÇÃO

ENG. CIV. FÁBIO ALEX ZENARO  
ENG. ELETRIC. MARCELO TOLESCATTI  
ENG. CIV. PAULO ROBERTO RENGES  
ENG. CIV. CARLOS ROQUE SCHMIDT  
ENG. CIV. JULIANA KIAN CHIMELLO  
ENG. CIV. FÁBIO ORTEGA  
ENG. CIV. FÁBIO DALESTRIN

CREA/RG 103121-3  
CREA/RG 11851-1  
CREA/RG 107102  
CREA/RG 43169  
CREA/RG 121989  
CREA/RG 84181-0  
CREA/RG 121468

CAUBR 451414.4  
CAUBR 451414.4  
CAUBR 451414.4  
CAUBR 451414.4  
CAUBR 451414.4  
CAUBR 451414.4  
CAUBR 451414.4  
CAUBR 451414.4

ENG. CIV. FÁBIO CORREIA GASPARETTO  
CREA/RG 08720-5  
RESPONSÁVEL TÉCNICO

ENG. CIV. FÁBIO CORREIA GASPARETTO  
CREA/RG 08720-5  
RESPONSÁVEL TÉCNICO

LOCAL:  
ERECIM - RS  
OBRA:  
CENTRO DE ACOLHIMENTO  
PROJETO:  
PREVENTIVO CONTRA INCÊNDIO  
CONTEÚDO:  
FACHADAS  
CORTE  
ENDEREÇO:  
RODOVIA ERS 135, km 72

FASE:  
PROJ. EXECUTIVO  
REVISÃO Nº:  
R02  
DATA:  
22/09/2025  
DESENHADO POR:  
ARQ. ADRIANA MIGOTT  
NOME DO ARQUIVO:  
CENTRO-ACOLHIMENTO\_LIFE\_RP\_FPD-0003

ESCALA:  
INDICADA  
TAMANHO FOLHA:  
A1  
Nº PRANCHA:  
03  
03





LOCALIZAÇÃO  
SEM ESCALA

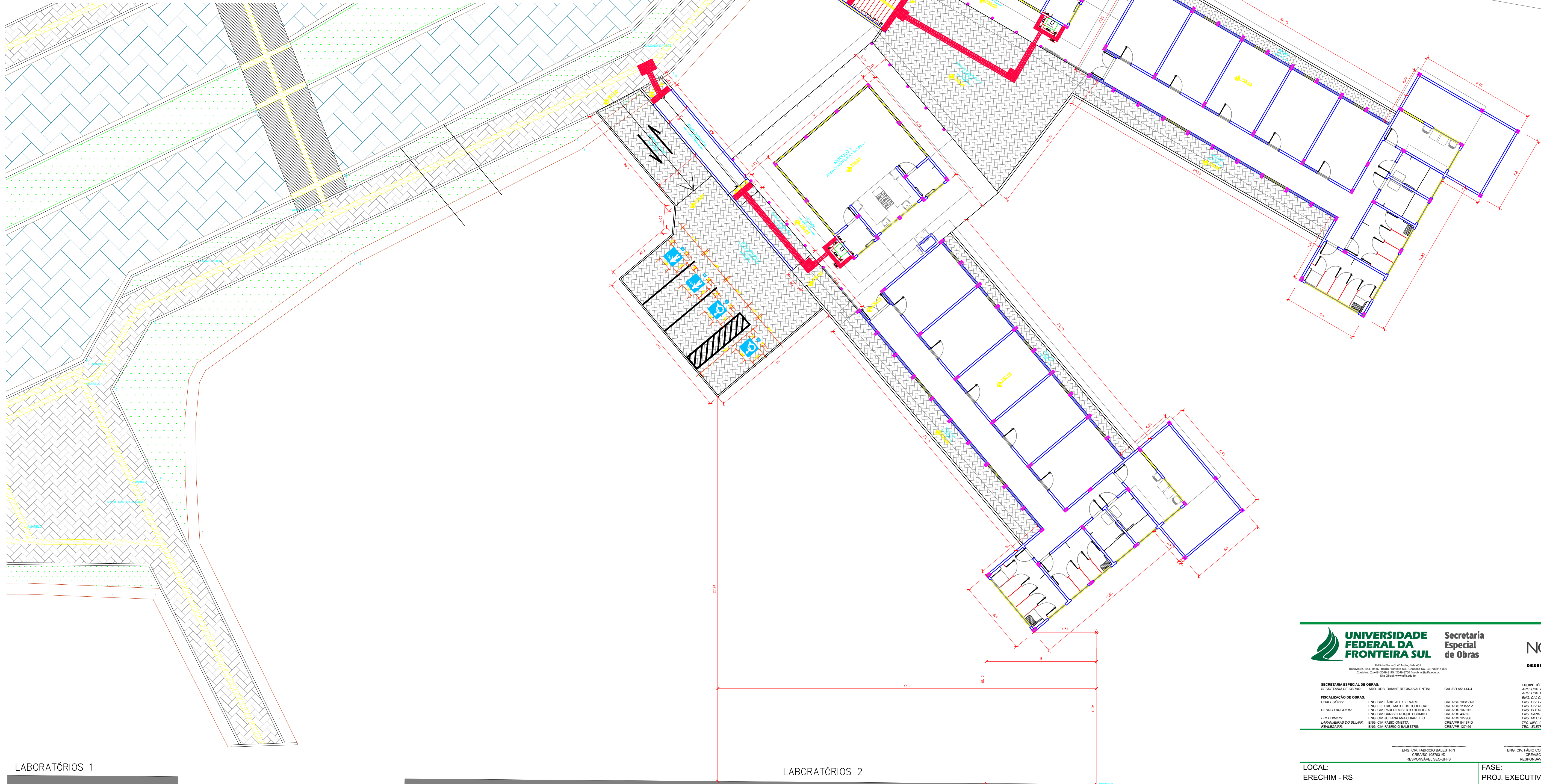



Secretaria Especial de Obras



DESENVOLVIMENTO E SUSTENTABILIDADE

SECRETARIA ESPECIAL DE OBRAS  
SECRETARIA DE OBRAS  
FISCALIZAÇÃO DE OBRAS  
CHAMFISCOS  
CENRO LARGOS  
ERECIMARS  
LABORATÓRIOS DO SULPI  
REALIZADORE

ARQ. URB. DAVIANE REGINA VALENTINI  
ENG. CIV. FÁBIO ALEX ZENARO  
ENG. ELET. MATHIEUS TODESCATT  
ENG. CIV. PAULO ROBERTO FENDES  
ENG. CIV. CARLOS ROQUE SCHWABT  
ENG. CIV. JULIANA AMORIM  
ENG. CIV. FÁBIO ORETTA  
ENG. CIV. FÁBIO DALESTRIN

CAURB A51414.4  
CREASC 103121-3  
CREASC 11551-1  
CREASC 101012  
CREASC 43169  
CREASC 121369  
CREASC 811810  
CREASC 121468

ENG. CIV. FÁBIO DALESTRIN  
CREASC 103121-3  
RESPONSÁVEL TÉCNICO

ENG. CIV. FÁBIO CORREIA CASPARETTO  
CREASC 08720-5  
RESPONSÁVEL TÉCNICO

LOCAL:  
ERECHIM - RS  
OBRA:  
CENTRO DE ACOLHIMENTO  
PROJETO:  
PREVENTIVO CONTRA INCÊNDIO  
CONTEÚDO:  
IMPLANTAÇÃO  
ENDEREÇO:  
RODOVIA ERS 135, km 72

FASE:  
PROJ. EXECUTIVO  
REVISÃO Nº:  
R02  
DATA:  
22/09/2025  
DESENHADO POR:  
ARQ. ADRIANA MIGOTT  
NOME DO ARQUIVO:  
CENTRO-ACOLHIMENTO\_LIFE\_E\_RI\_PRJ-0003

ESCALA:  
INDICADA  
TAMANHO FOLHA:  
A1  
Nº PRANCHA:  
01  
03





**Projeto Nº ITEM 3 - PROJETO\_PCI\_ER\_1-3/2025 - DAADM (10.55.01)**  
**(Nº do Documento: 57)**

**(Nº do Protocolo: NÃO PROTOCOLADO)**

**(Assinado digitalmente em 13/10/2025 08:07 )**

**FABIO CORREA GASPARETTO**

ENGENHEIRO-AREA

DPA (10.55.04)

Matrícula: ###152#0

**(Assinado digitalmente em 10/10/2025 16:25 )**

**FABRICIO BALESTRIN**

SECRETARIO(A) - TITULAR

SEO (10.55)

Matrícula: ###730#5

Visualize o documento original em <https://sipac.ufff.edu.br/public/documentos/index.jsp> informando seu número: 57  
, ano: 2025, tipo: Projeto, data de emissão: 10/10/2025 e o código de verificação: d60500c91e